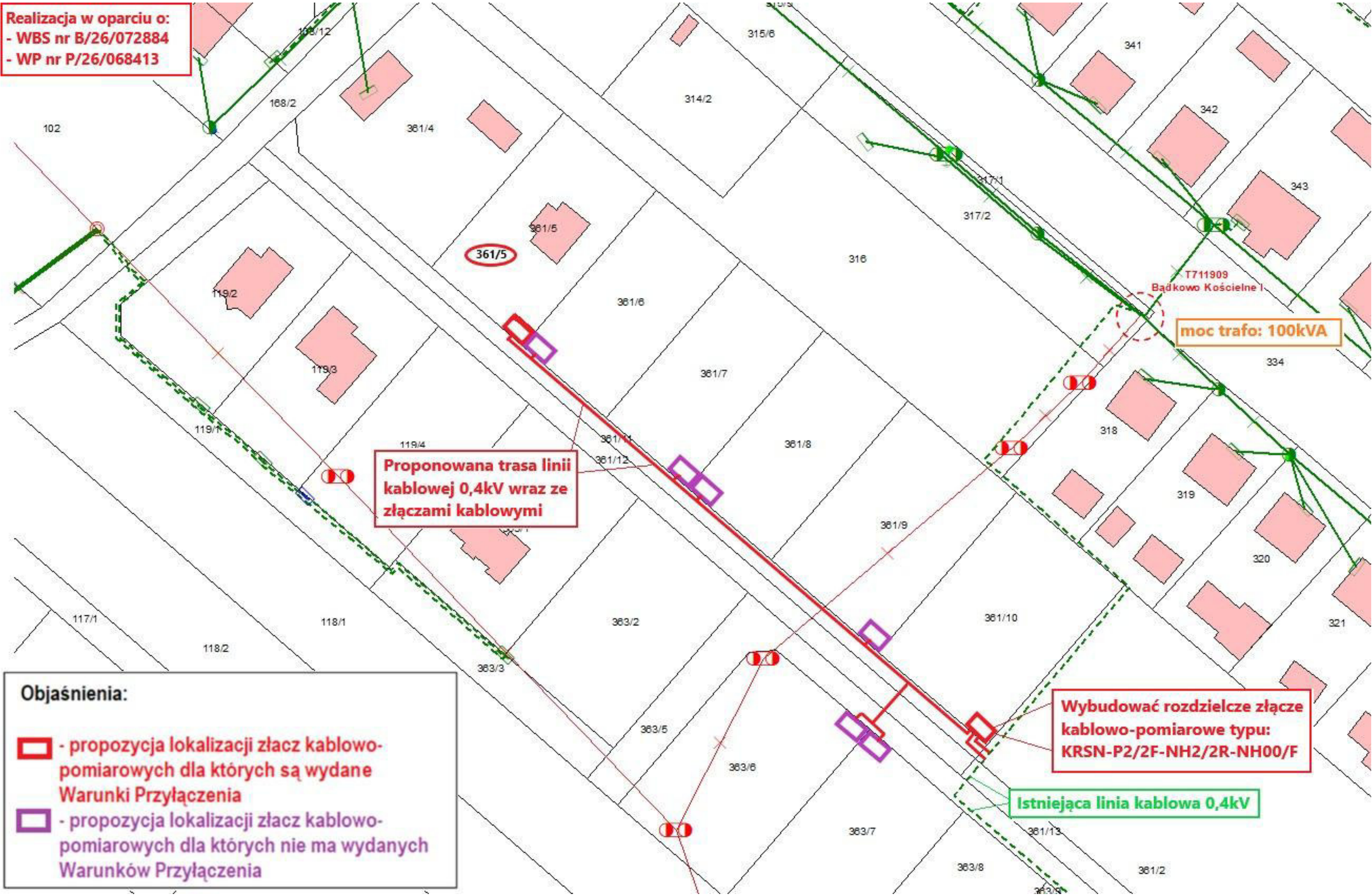
Realizacja w oparciu o:
- WBS nr B/26/072884
- WP nr P/26/068413
361/5
T711909
Badkowo Kościelne I
moc trafo: 100kVA
Proponowana trasa linii kablowej 0,4kV wraz ze złączami kablowymi
Wybudować rozdzielcze złącze kablowo-pomiarowe typu: KRSN-P2/2F-NH2/2R-NH00/F
Istniejąca linia kablowa 0,4kV
Objaśnienia:
- propozycja lokalizacji złacz kablowo-pomiarowych dla których są wydane Warunki Przyłączenia
- propozycja lokalizacji złacz kablowo-pomiarowych dla których nie ma wydanych Warunków Przyłączenia